QUEL EST LE SOLVANT LE PLUS EFFICACE POUR DISSOUDRE UNE TACHE ?

On souhaite dissoudre des taches fixées sur du tissu. Pour cela on dispose de deux solvants :

Nom	Formule	Précaution	Nom	Formule	Précaution
Eau	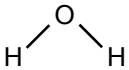		Cyclohexane	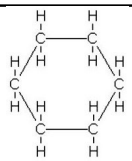	

Tâches à dissoudre:

Nature	Composition
Miel	L'essentiel du miel est composé de sucres monosaccharides qui sont le glucose et le fructose. 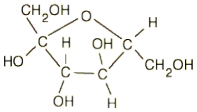 Fructose Glucose
Margarine	La margarine contient en très grande majorité des acides gras dont le plus abondant est l'acide oléique. Molécule d'acide oléique : 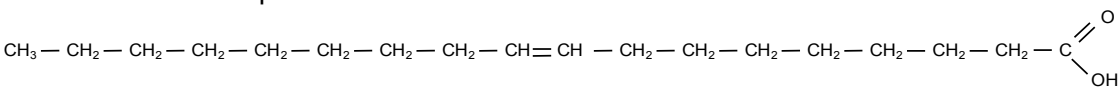
Rouge à lèvres	Le rouge à lèvres est un mélange dont l'excipient est la cire d'abeille constituée majoritairement de palmitate de myricyle dont la formule est : 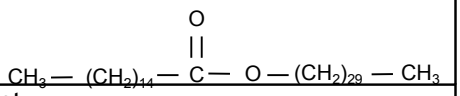
Vin rouge	Pour un vin rouge nouveau, la couleur est due uniquement aux anthocyanes. La principale anthocyane du raisin et du vin est la malvidine-3-glucoside : 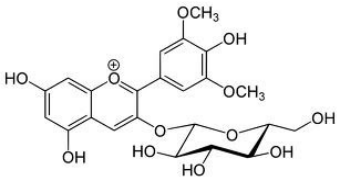
Gouache	Peinture composée de pigments et surtout d'un liant. Les liants actuels sont des dérivés de la cellulose comme le méthyle de cellulose de formule : 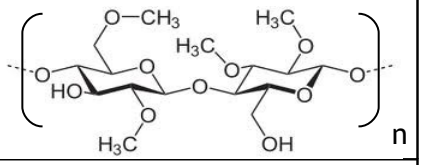
Encre bleu pour stylo plume	Le colorant présent est le bleu d'aniline de formule : 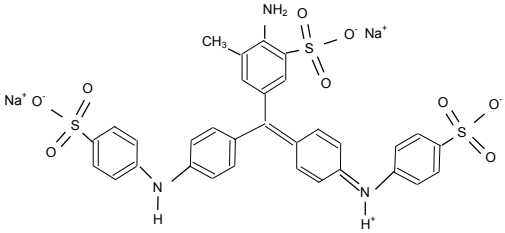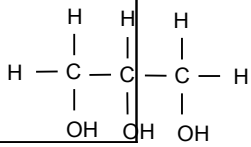
Dentifrice	Un dentifrice comprend plusieurs ingrédients liés ensemble par le glycérol qui a pour formule développée :